

DIRECTIVA N° 008 -2013-MINEDU/SG-OTD
“DISPOSICIONES QUE REGULAN LA GESTIÓN DOCUMENTAL EN EL MINISTERIO DE EDUCACIÓN”

SISTEMA DE INFORMACIÓN DE APOYO A LA ADMINISTRACIÓN DOCUMENTAL Y DE ARCHIVO

MANUAL DE CONSULTA EXTERNA

VERSION 3.5

CONTENIDO

1.	<i>OBJETIVOS DEL SISTEMA</i>	3
2.	<i>ALCANCE DEL SISTEMA</i>	3
3.	<i>DESCRIPCIÓN GENERAL DEL SISTEMA</i>	3
4.	<i>DEFINICIONES Y ABREVIACIONES</i>	4
5.	<i>FUNCIONALIDAD DEL SISTEMA</i>	4
6.	<i>ACCESO AL SISTEMA</i>	5
7.	<i>MÓDULOS DEL SISTEMA</i>	6
7.1	GENERALIDADES	6
7.2	CONSULTA DE EXPEDIENTES	7
7.2.1	VISUALIZACION DE DETALLE DE EXPEDIENTE	8
7.2.2	IMPRESIÓN DE EXPEDIENTES Y ETAPAS	

1. OBJETIVOS DEL SISTEMA

El “Sistema de Información de Apoyo a la Administración Documental y de Archivo” – SINAD tiene como objetivo principal apoyar a la gestión documental del Ministerio de Educación y sus dependencias donde sea implementando, permitiendo acceder a la información de tiempo real para usuarios y el público a través de un portal web.

2. ALCANCE DEL SISTEMA

A nivel general, el sistema SINAD " Sistema de Información de Apoyo a la Administración Documental y de Archivo" – SINAD", tiene como finalidad de cumplir y brindar un buen servicio al público (solicitante) teniendo un buen control y seguimiento de los expedientes.

3. DESCRIPCIÓN GENERAL DEL SISTEMA

El Sistema de Información Nacional de Apoyo a la Administración Documental y de Archivo brinda información oportuna de las transacciones realizadas en MINEDU, también contiene información de las entidades involucradas en estas operaciones así como acceso rápido y sencillo a esta información.

- **Módulo de Consulta Externa:** Este módulo permite a los usuarios externos consultar sus respectivos trámites realizados a través de la mesa de partes.

4. DEFINICIONES Y ABREVIACIONES

La terminología y abreviaciones utilizadas en el documento se detallan en el documento anexo “Glosario de Términos”.

5. FUNCIONALIDAD DEL SISTEMA

Ciudadano General

MÓDULO	DESCRIPCIÓN
Consulta Externa	Consulta de Expedientes <ul style="list-style-type: none">- Búsqueda de Expedientes.- Visualización de Expedientes.- Impresión de Expedientes y Etapas.

PERÚ

Ministerio de Educación

Secretaría General

Oficina de Trámite Documentario

6. ACCESO AL SISTEMA

1.-Ingresando a la página de MINEDU: <http://www.minedu.gob.pe/>

2.-Dentro del portal web seleccionara el icono de “ORIENTACIÓN AL CIUDADANO”

CONSULTA EXTERNA

 **PERÚ** Ministerio de Educación

Sistema de Información de Apoyo a la Administración Documental y de Archivo

Seleccionar la Sede:

Año del Trámite:

Numero del Expediente:

Ingrese su Contraseña:

Escriba el texto mostrado en la imagen:

INDICACIONES :

Estimado usuario si su expediente fue ingresado antes del 19/08/2014 su contraseña es su numero de expediente (los 07 últimos dígitos). Si su expediente ingreso desde el 19/08/2014 su contraseña se encuentra en el ticket entregado. Para cualquier consulta, por favor comunicarse al 6155877

[Manual de Usuario](#)

3.-

Dando click en “Ver más” accederá a las consultas externas.

7. MÓDULOS DEL SISTEMA

7.1 GENERALIDADES

1. Una vez logueado el usuario, el sistema le presenta el expediente seleccionado.

N° Expediente	Fecha Ingreso	Oficina Origen	Doc. Ingreso	Estado Actual	Asunto
DITOE2014-INT-0007878	16/01/2014	DIRECCIÓN DE TUTORIA Y ORIENTACIÓN EDUCATIVA	MEMORANDUM 00012-2014-MINEDU/MGP-DITOE	Procesado	comisión de servicio sr victor delgado arana

Below the table, it shows 'REGISTROS: 1 - 1 DE 1' and 'Nro. Página: 1' with navigation icons. At the bottom, a footer reads: 'Copyright 2010 © OFICINA DE TECNOLOGIAS DE LA INFORMACIÓN Y COMUNICACIÓN - OTIC - Lima - Perú - Todos los derechos reservados.'

7.2 CONSULTA DE EXPEDIENTES

En este módulo describe detalladamente la consulta de los expedientes tramitados por el solicitante.

7.2.1 VISUALIZACION DE DETALLE DE EXPEDIENTE

Paso 1: En la imagen anterior, seleccionar  , para visualizar el detalle del expediente y el estado del mismo. A continuación se mostrará la siguiente ventana:

Paso 2: Si el usuario desea, ver el detalle en cada oficina por donde ha pasado el expediente tan solo debe hacer Click en la Oficina.

El sistema muestra la siguiente ventana:

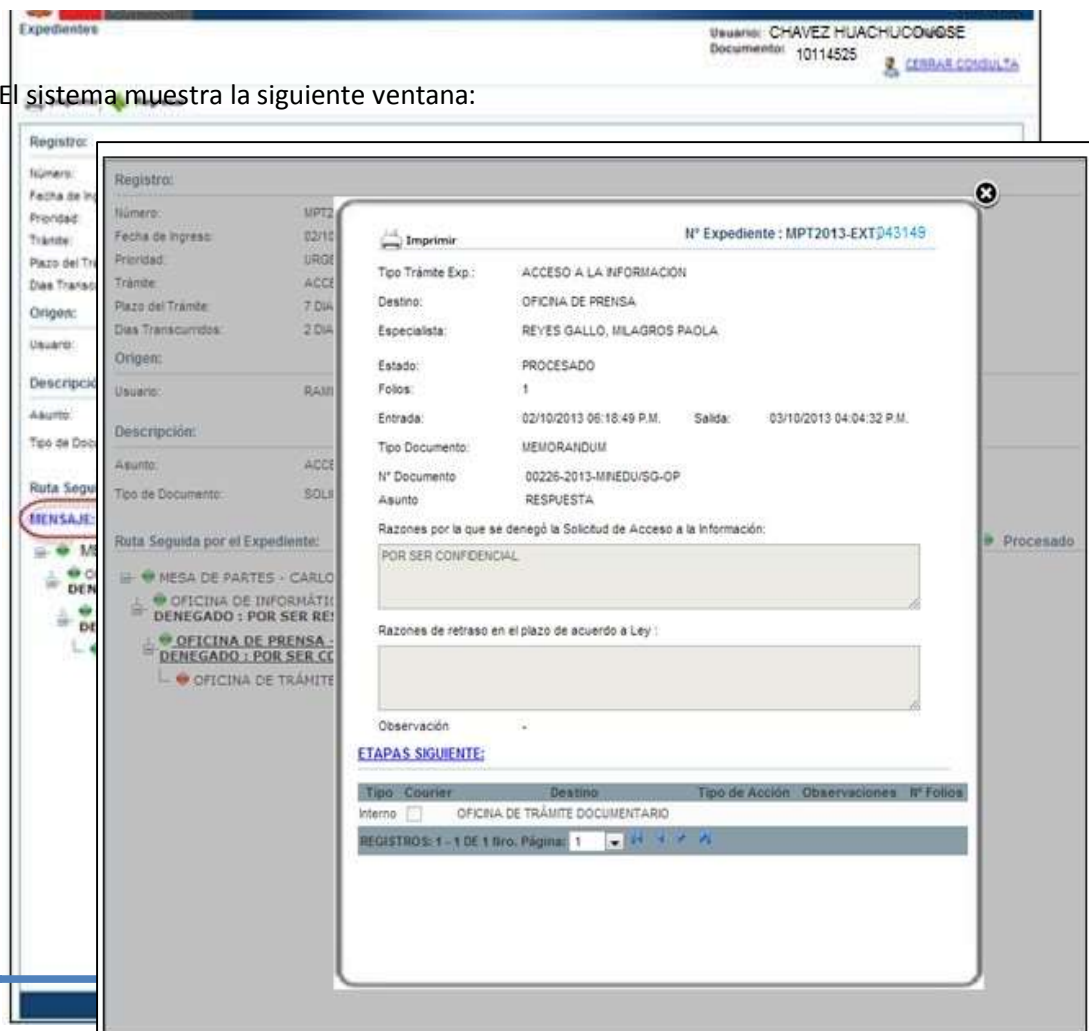

7.2.2 IMPRESIÓN DE EXPEDIENTES Y ETAPAS

ETAPAS:

Paso 1: Para realizar la impresión de las etapas (oficina por donde ha pasado el expediente), hacer click en  **Imprimir**, de la siguiente ventana:

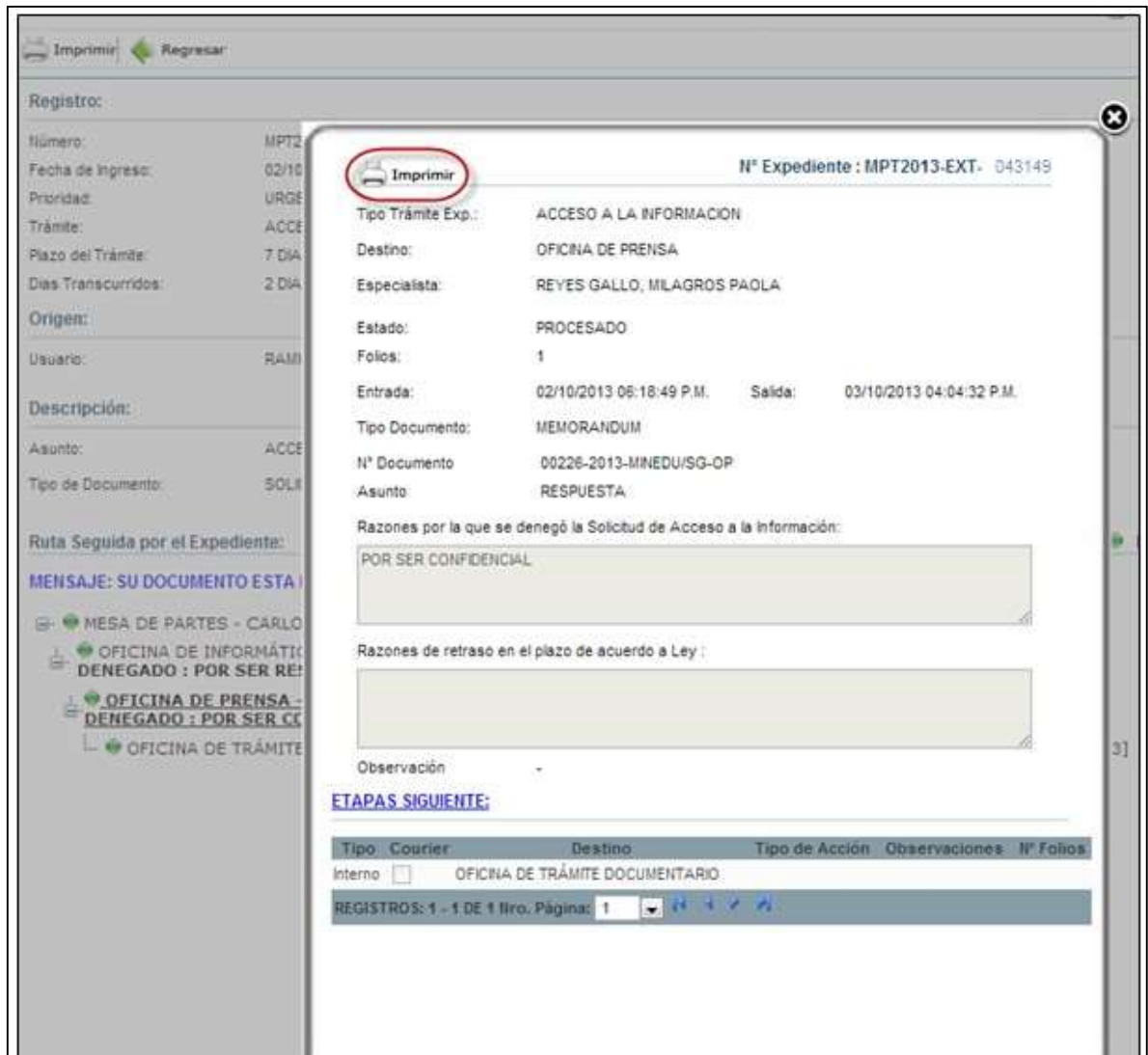

Registro:

Número: MPT2
Fecha de Ingreso: 02/10
Prioridad: URGE
Trámite: ACCE
Plazo del Trámite: 7 DIA
Días Transcurridos: 2 DIA

Origen:

Usuario: RAM

Descripción:

Asunto: ACCE
Tipo de Documento: SOLI

Ruta Seguida por el Expediente:

MENSAJE: SU DOCUMENTO ESTA

MESA DE PARTES - CARLO
OFICINA DE INFORMÁTICA - DENEGADO : POR SER RE
OFICINA DE PRENSA - DENEGADO : POR SER CE
OFICINA DE TRÁMITE

Imprimir N° Expediente : MPT2013-EXT- 043149

Tipo Trámite Exp.: ACCESO A LA INFORMACIÓN
Destino: OFICINA DE PRENSA
Especialista: REYES GALLO, MILAGROS PAOLA
Estado: PROCESADO
Folios: 1
Entrada: 02/10/2013 06:18:49 P.M. Salida: 03/10/2013 04:04:32 P.M.
Tipo Documento: MEMORANDUM
N° Documento: 00226-2013-MINEDU/SG-OP
Asunto: RESPUESTA

Razones por la que se denegó la Solicitud de Acceso a la Información:
POR SER CONFIDENCIAL

Razones de retraso en el plazo de acuerdo a Ley :

Observación -

ETAPAS SIGUIENTE:

Tipo	Courier	Destino	Tipo de Acción	Observaciones	N° Folios
Interno	<input type="checkbox"/>	OFICINA DE TRÁMITE DOCUMENTARIO			

REGISTROS: 1 - 1 DE 1 Itro. Página: 1

Paso 2: A continuación se muestra la siguiente ventana:

Impresion Detalle Etapa Expediente - Google Chrome

localhost:31097/MED.SINAD.WebApp/ConsultaExterna/Reportes/RPT_DetalleEtapasEx

PERÚ Ministerio de Educación Imprimir

FECHA : 04/10/2013 N° Expediente : MPT2013-EXT-0 43149

DETALLE ETAPA EXPEDIENTE

TIPO TRÁMITE EXP.: ACCESO A LA INFORMACION
Destino : OFICINA DE PRENSA
Especialista : REYES GALLO, MILAGROS PAOLA
Estado : PROCESADO
Folios : 1
Entrada : 02/10/2013 06:18:49 P.M. Salida : 03/10/2013 04:04:32 P.M.
Tipo Documento: MEMORANDUM
Nro Documento : 00226-2013-MINEDU/SG-OP
Asunto : RESPUESTA

Razones por la que se denegó la Solicitud de Acceso a la Información:
POR SER CONFIDENCIAL

Razones de retraso en el Plazo de acuerdo a Ley :

Observación : -

ETAPAS SIGUIENTE:

Tipo	Courier	Destino	Tipo de Acción	Observaciones	N° Folios
Interno	<input type="checkbox"/>	OFICINA DE TRÁMITE DOCUMENTARIO			

REGISTROS: 1 - 1 DE 1

Paso 3: Seleccionar  Imprimir, y a continuación se mostrará el visor de Impresión.

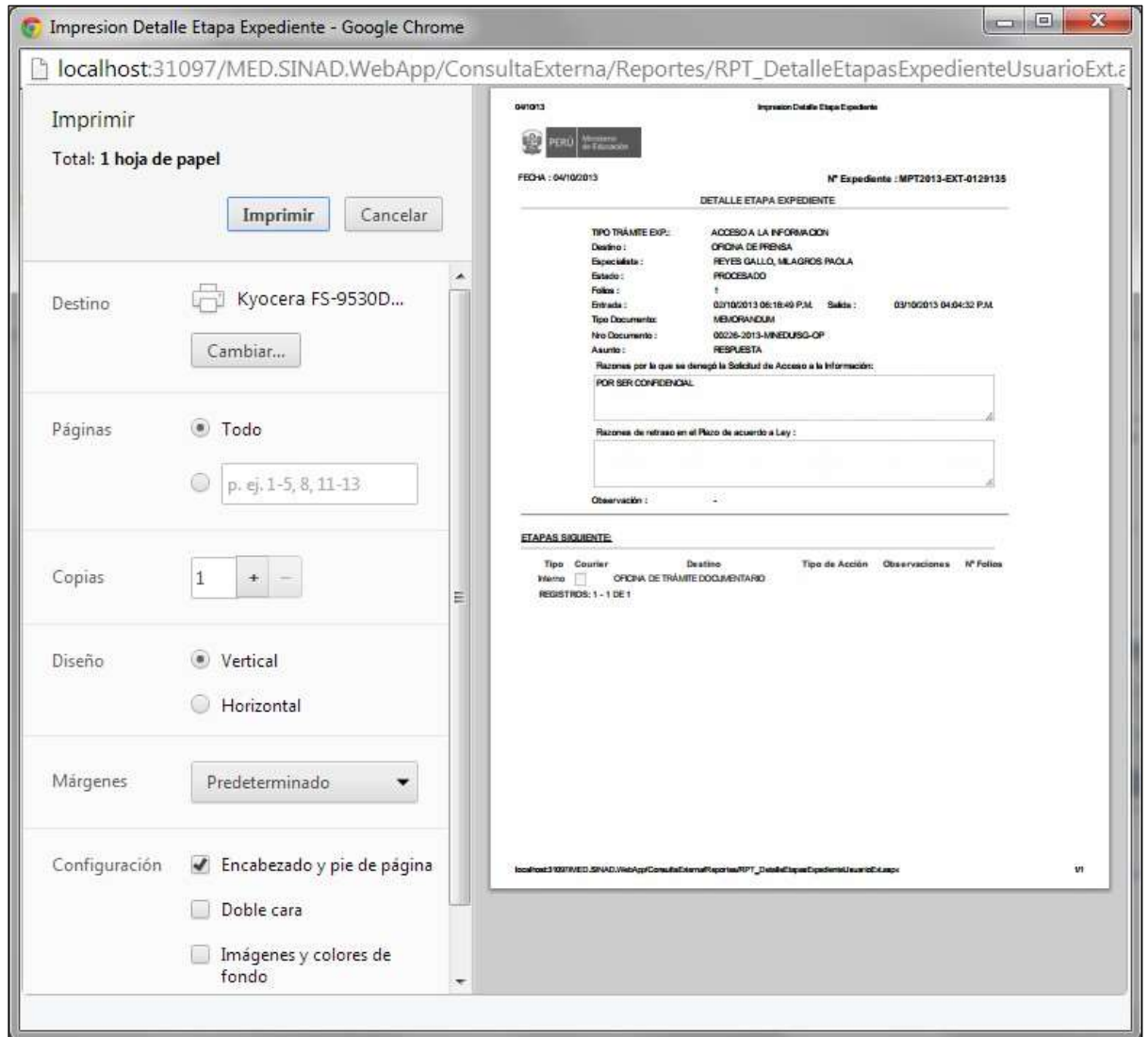

- Imprimir: Total: 1 hoja de papel. Buttons: Imprimir, Cancelar.
- Destino: Kyocera FS-9530D... (with a printer icon and a "Cambiar..." button).
- Páginas: Todo, p. ej. 1-5, 8, 11-13.
- Copias: 1 (with + and - buttons).
- Diseño: Vertical, Horizontal.
- Márgenes: Predeterminado (dropdown menu).
- Configuración: Encabezado y pie de página, Doble cara, Imágenes y colores de fondo.

The main content area displays a document titled "Impresion Detalle Etapa Expediente" with the following details:

- 04/10/13
- PERÚ Ministerio de Educación
- FECHA: 04/10/2013 N° Expediente: MPT2013-EXT-0129135
- DETALLE ETAPA EXPEDIENTE
- TIPO TRÁMITE EXP: ACCESO A LA INFORMACION
- Destino: OFICINA DE PRENSA
- Especialista: REYES GALLO, MLAGROS PAOLA
- Estado: PROCESADO
- Folios: 1
- Entrada: 03/10/2013 06:18:49 P.M. Salida: 03/10/2013 04:04:32 P.M.
- Tipo Documento: MEMORANDUM
- No Documento: 00216-2013-MINEDUCO-OP
- Asunto: RESPUESTA
- Razones por lo que se denegó la Solicitud de Acceso a la Información: POR SER CONFIDENCIAL.
- Razones de retraso en el Plazo de acuerdo a Ley:
- Observación:

Below the document details is a section titled "ETAPAS SIGUIENTE" with a table:

Tipo	Courier	Destino	Tipo de Acción	Observaciones	N° Folios
Interno	<input type="checkbox"/>	OFICINA DE TRÁMITE DOCUMENTARIO			

REGISTROS: 1 - 1 DE 1

EXPEDIENTES:

Paso 1: Para realizar la impresión del Expediente hacer click en  **Imprimir**, de la siguiente ventana:

Paso 2: A continuación se muestra la siguiente ventana:

Paso 3: Seleccionar  **Imprimir**, y a continuación se mostrará el visor de Impresión.

Imprimir
Total: 1 hoja de papel
Imprimir Cancelar

Destino:  Kyocera FS-9530DN (C...
Cambiar...

Páginas: Todo
 p.-ej. 1-5, 8, 11-13

Copias: 1 + -

Diseño: Vertical
 Horizontal

Márgenes: Predeterminado

Configuración Encabezado y pie de página
 Doble cara
 Imágenes y colores de fondo

Imprimir utilizando el cuadro de diálogo del sistema (Ctrl+Shift+P)

04/10/13 :: Impresion Detalle Expediente ::

localhost:31097/MED.SINAD.WebApp/ConsultaExterna/Reportes/RPT_ConsEtapasExpedienteUsuarioExt

PERÚ Ministerio de Educación

FICHA : 04100013

DETALLE EXPEDIENTE

Registro

Número:	MP72013-017-0120130	N° Folia:	1
Fecha Ingreso:	02/10/2013	Hora Ingreso:	02:47:22 PM
Prioridad:	URGENTE	Estado:	PROCESADO
Temática:	ACCESO A LA INFORMACION	Observaciones:	
Días Tránsito:	7 DIAS	Último Día Rec:	15/10/2013
Días Transcurridos:	2 DIAS		

Origen

Usuario:	RAMIREZ CANAL, BASEL	RUC:	10590728
Sector:			

Descripcion

Asunto:	ACCESO INFO	N° Documento:	-
Tipo Documento:	SOLICITUD		

Ruta del Expediente: Por Procesar En Proceso Procesado

MENSAJE: SU DOCUMENTO ESTA LISTO PARA SER RECABADO, TIENE 30 DIAS PARA REALIZAR EL COSTO DE REPRODUCCION

- OFICINA DE MESA DE PARTES - CARLOS RICARDO WONG VELARDE [F. Ingreso: 02/10/2013 - F. Salida: 02/10/2013]
- OFICINA DE INFORMÁTICA - MELAGROS PAOLA REYES GALLO [F. Ingreso: 02/10/2013 - F. Salida: 02/10/2013] - DENEGADO - POR SER RESERVADA - RAZONES DE RETRASO : ESPECIALISTA RELAJADO
- OFICINA DE PRENSA - MELAGROS PAOLA REYES GALLO [F. Ingreso: 03/10/2013 - F. Salida: 03/10/2013] - DENEGADO - POR SER CONFIDENCIAL
- OFICINA DE TRÁMITE DOCUMENTARIO - MELAGROS PAOLA REYES GALLO [F. Ingreso: 04/10/2013 - F. Salida: 04/10/2013]

localhost:31097/MED.SINAD.WebApp/ConsultaExterna/Reportes/RPT_ConsEtapasExpedienteUsuarioExt.aspx